BV: Helsinkier Str. 87-89, 18107 Rostock

Bauablaufplan

Datum: 12.11.2025

Bauherr: WIRO Wohnen in Rostock Wohnungsgesellschaft mbH

cubus architekten

Vorgang	Anfang	Ende
Aufbau der Baustelleneinrichtung	30.03.26	07.04.26
Einhausung Bauaufzüge	30.03.26	07.04.26
Abbruch TB-Wände+Schächte Haus 87	08.04.26	06.05.26
Abbruch TB-Wände+Schächte Haus 88	07.05.26	05.06.26
Abbruch TB-Wände+Schächte Haus 89	08.06.26	03.07.26
Elektro Haus 87	21.04.26	30.07.26
Elektro Haus 88	31.07.26	05.11.26
Elektro Haus 89	06.11.26	22.02.27
HS Verlängerung Trockene Steigleitung und Schutzschränke H 87	07.05.26	21.05.26
HS Verlängerung Trockene Steigleitung und Schutzschränke H 88	22.05.26	05.06.26
HS Verlängerung Trockene Steigleitung und Schutzschränke H 89	08.06.26	19.06.26
Kontrolle der Lüftungsanlage Haus 87	07.05.26	13.05.26
Kontrolle der Lüftungsanlage Haus 88	08.06.26	12.06.26
Kontrolle der Lüftungsanlage Haus 87	06.07.26	10.07.26
Austausch Lüftungsgerät	07.09.26	08.09.26
Brandschottung Abbruch Dämmung im KG 87-89	21.04.26	22.04.26
Brandschottung/Rohbau Öffnungen ausmauern 87-89	23.04.26	27.04.26
Öffnungen im Treppenhaus verputzen	28.04.26	29.04.26
Brandschotts herstellen, Steigleitung im KG dämmen	28.04.26	12.05.26
Trockenbauarbeiten Haus 87	15.05.26	19.06.26
Trockenbauarbeiten Haus 88	22.06.26	24.07.26
Trockenbauarbeiten Haus 89	27.07.26	04.09.26
Metallbau. und Schlosserarbeiten Aufmaß Häuser 87-89	08.04.26	10.04.26
Metallbau. und Schlosserarbeiten Kontrolle Stahltüren Fluchtbalk...	08.04.26	14.04.26
Metallbau- und Schlosserarbeiten Haus 87 Austausch Türen	13.07.26	22.07.26
Metallbau- und Schlosserarbeiten Haus 88 Austausch Türen	23.07.26	05.08.26
Metallbau- und Schlosserarbeiten Haus 89 Austausch Türen	06.08.26	26.08.26
Metallbau- und Schlosser UK im Dach einbauen	14.07.26	16.07.26
TischlerWE-Türen Haus 89 Ebene 2 und 9	07.09.26	09.09.26
Tischler WE-Türen kontrollieren und nachrüsten	10.09.26	30.09.26
Dachdecker Haus 87-89 Aufmaß der Dachloberlichter	08.04.26	08.04.26
Dachdecker Haus 87-89 Einbau Dachoberlichter und mobile Seku...	07.07.26	13.07.26
Dachdecker - Einbau der Betonplatten 1 m Streifen	17.07.26	28.07.26
Maler Haus 87 - Anstrich Flure	27.07.26	04.09.26
Maler Haus 88 - Anstrich Flure	16.10.26	26.11.26
Maler Haus 89 - Anstrich Flure	02.02.27	16.03.27
Maler - Lackeren der Stahltüren Haus 87	23.07.26	07.08.26
Maler - Lackeren der Stahltüren Haus 88	10.08.26	25.08.26
Maler - Lackeren der Stahltüren Haus 89	27.08.26	11.09.26
Bodenleger - Estrich Haus 87	22.06.26	26.06.26
Bodenleger - Estrich Haus 88	27.07.26	31.07.26
Bodenleger - Estrich Haus 89	07.09.26	11.09.26
Bodenleger - PVC und Fußleisten Haus 87	07.09.26	25.09.26
Bodenleger - PVC und Fußleisten Haus 88	27.11.26	17.12.26
Bodenleger - PVC und Fußleisten Haus 89	17.03.27	08.04.27
Bauendreinigung Haus 87	28.09.26	29.09.26
Bauendreinigung Haus 88	18.12.26	21.12.26
Bauendreinigung Haus 89	09.04.27	12.04.27

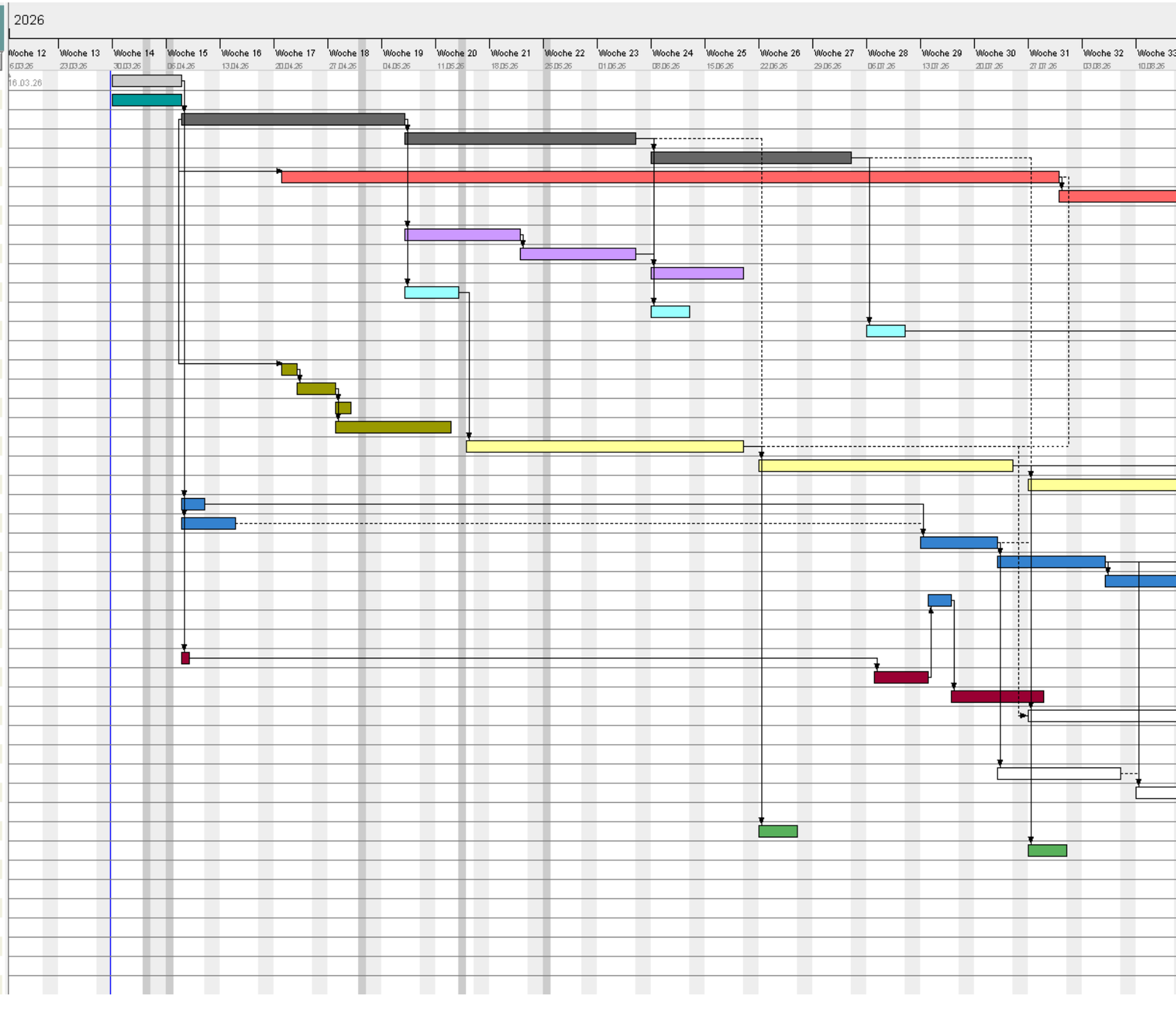

BV: Helsinkier Str. 87-89, 18107 Rostock

Bauablaufplan

Datum: 12.11.2025

Bauherr: WIRO Wohnen in Rostock Wohnungsgesellschaft mbH

cubus architekten

Vorgang	Anfang	Ende
Aufbau der Baustelleneinrichtung	30.03.26	07.04.26
Einhausung Bauaufzüge	30.03.26	07.04.26
Abbruch TB-Wände +Schächte Haus 87	08.04.26	06.05.26
Abbruch TB-Wände +Schächte Haus 88	07.05.26	05.06.26
Abbruch TB-Wände +Schächte Haus 89	08.06.26	03.07.26
Elektro Haus 87	21.04.26	30.07.26
Elektro Haus 88	31.07.26	05.11.26
Elektro Haus 89	06.11.26	22.02.27
HS Verlängerung Trockene Steigleitung und Schutzschränke H 87	07.05.26	21.05.26
HS Verlängerung Trockene Steigleitung und Schutzschränke H 88	22.05.26	05.06.26
HS Verlängerung Trockene Steigleitung und Schutzschränke H 89	08.06.26	19.06.26
Kontrolle der Lüftungsanlage Haus 87	07.05.26	13.05.26
Kontrolle der Lüftungsanlage Haus 88	08.06.26	12.06.26
Kontrolle der Lüftungsanlage Haus 87	06.07.26	10.07.26
Austausch Lüftungsgerät	07.09.26	08.09.26
Brandschottung Abbruch Dämmung im KG 87-89	21.04.26	22.04.26
Brandschottung/Rohbau Öffnungen ausmauern 87-89	23.04.26	27.04.26
Öffnungen im Treppenhaus verputzen	28.04.26	29.04.26
Brandschotts herstellen, Steigleitung im KG dämmen	28.04.26	12.05.26
Trockenbauarbeiten Haus 87	15.05.26	19.06.26
Trockenbauarbeiten Haus 88	22.06.26	24.07.26
Trockenbauarbeiten Haus 89	27.07.26	04.09.26
Metallbau. und Schlosserarbeiten Aufmaß Häuser 87-89	08.04.26	10.04.26
Metallbau. und Schlosserarbeiten Kontrolle Stahltüren Fluchtbalk...	08.04.26	14.04.26
Metallbau- und Schlosserarbeiten Haus 87 Austausch Türen	13.07.26	22.07.26
Metallbau- und Schlosserarbeiten Haus 88 Austausch Türen	23.07.26	05.08.26
Metallbau- und Schlosserarbeiten Haus 89 Austausch Türen	06.08.26	26.08.26
Metallbau- und Schlosser UK im Dach einbauen	14.07.26	16.07.26
TischlerWE-Türen Haus 89 Ebene 2 und 9	07.09.26	09.09.26
Tischler WE-Türen kontrollieren und nachrüsten	10.09.26	30.09.26
Dachdecker Haus 87-89 Aufmaß der Dachloberlichter	08.04.26	08.04.26
Dachdecker Haus 87-89 Einbau Dachoberlichter und mobile Seku...	07.07.26	13.07.26
Dachdecker - Einbau der Betonplatten 1 m Streifen	17.07.26	28.07.26
Maler Haus 87 - Anstrich Flure	27.07.26	04.09.26
Maler Haus 88 - Anstrich Flure	16.10.26	26.11.26
Maler Haus 89 - Anstrich Flure	02.02.27	16.03.27
Maler - Lackeren der Stahltüren Haus 87	23.07.26	07.08.26
Maler - Lackeren der Stahltüren Haus 88	10.08.26	25.08.26
Maler - Lackeren der Stahltüren Haus 89	27.08.26	11.09.26
Bodenleger - Estrich Haus 87	22.06.26	26.06.26
Bodenleger - Estrich Haus 88	27.07.26	31.07.26
Bodenleger - Estrich Haus 89	07.09.26	11.09.26
Bodenleger - PVC und Fußleisten Haus 87	07.09.26	25.09.26
Bodenleger - PVC und Fußleisten Haus 88	27.11.26	17.12.26
Bodenleger - PVC und Fußleisten Haus 89	17.03.27	08.04.27
Bauendreinigung Haus 87	28.09.26	29.09.26
Bauendreinigung Haus 88	18.12.26	21.12.26
Bauendreinigung Haus 89	09.04.27	12.04.27

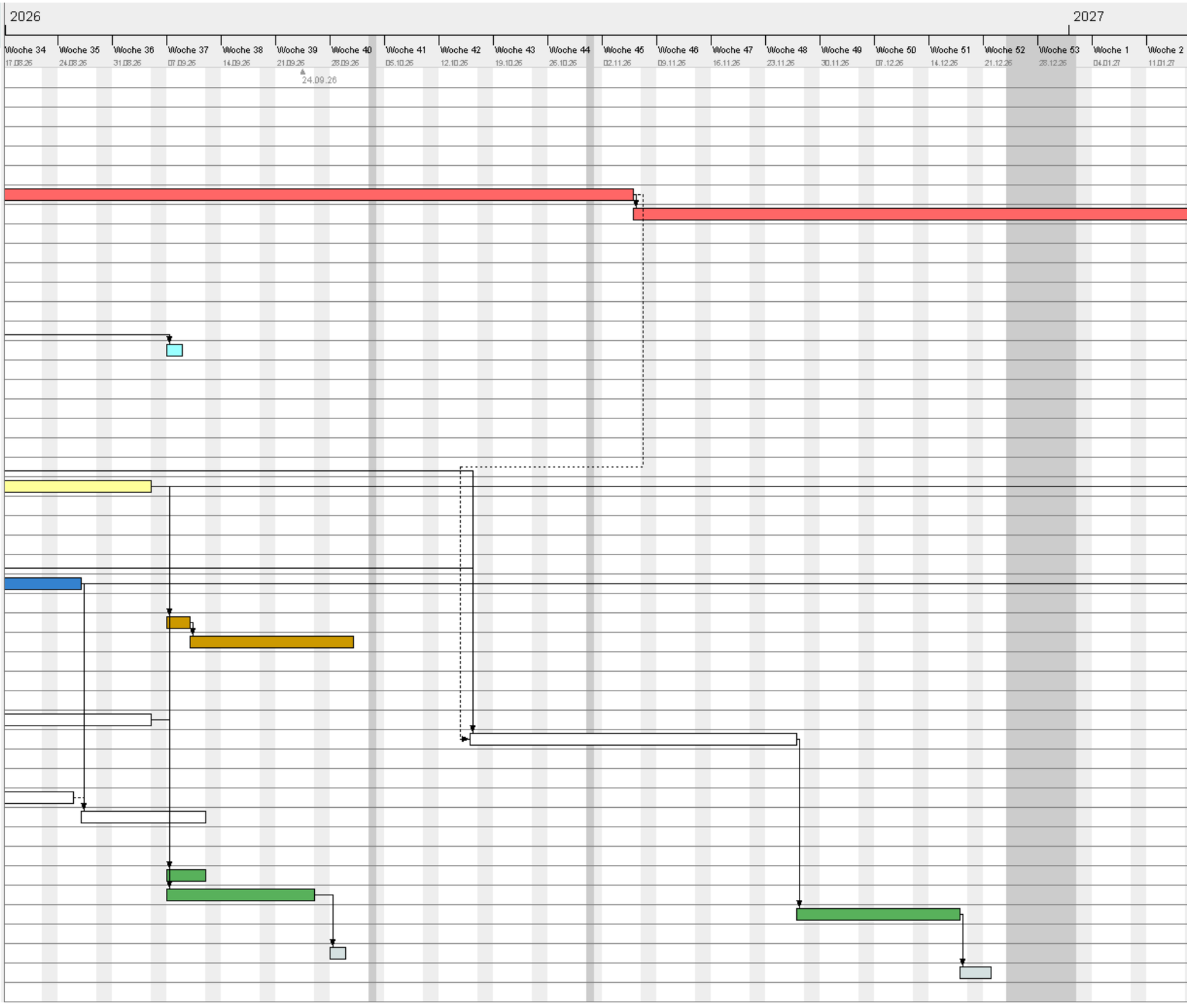

BV: Helsinkier Str. 87-89, 18107 Rostock

Bauablaufplan

Datum: 12.11.2025

Bauherr: WIRO Wohnen in Rostock Wohnungsgesellschaft mbH

cubus architekten
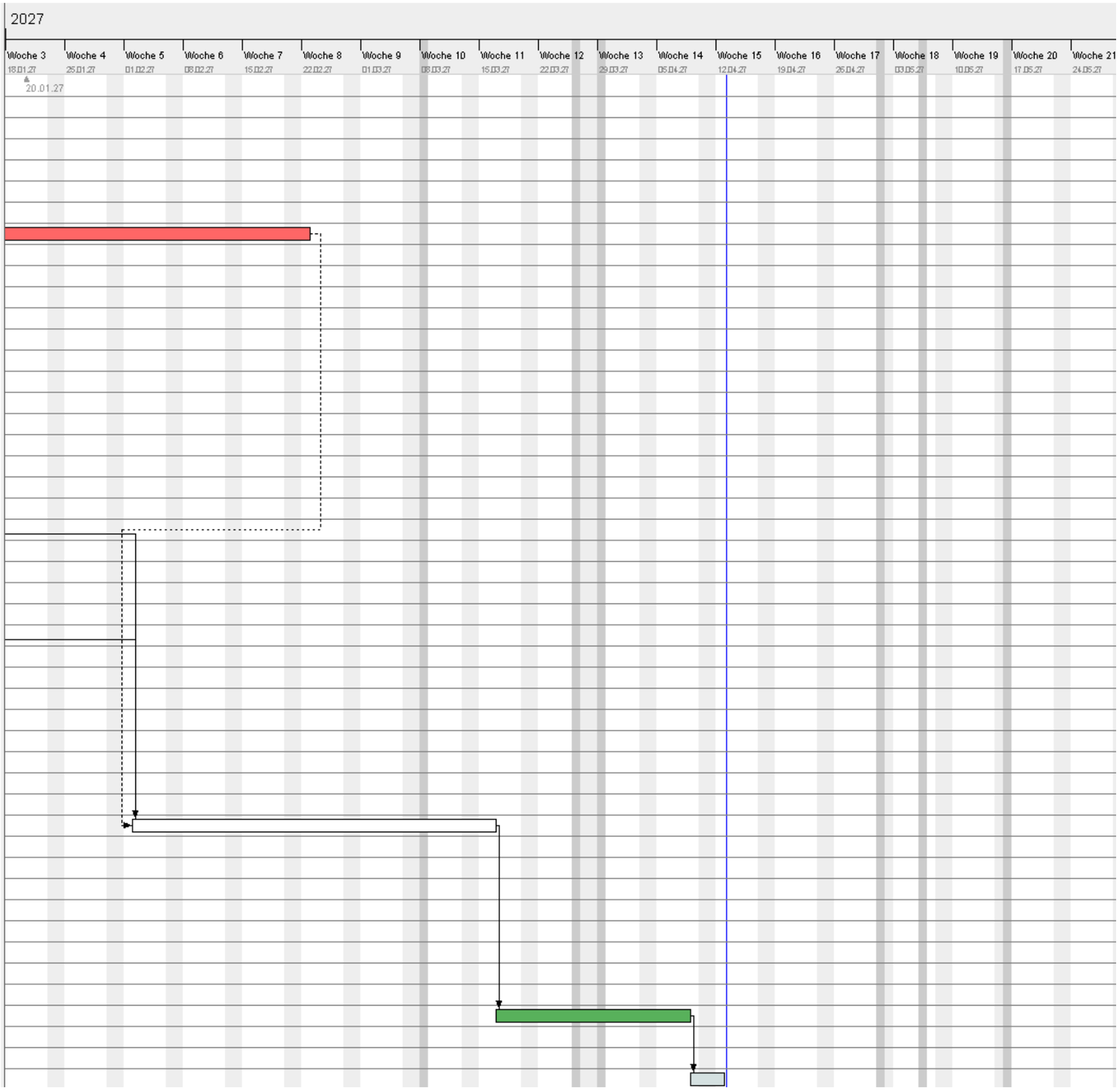
Vorgang	Anfang	Ende
Aufbau der Baustelleneinrichtung	30.03.26	07.04.26
Einhausung Bauaufzüge	30.03.26	07.04.26
Abbruch TB-Wände +Schächte Haus 87	08.04.26	06.05.26
Abbruch TB-Wände +Schächte Haus 88	07.05.26	05.06.26
Abbruch TB-Wände +Schächte Haus 89	08.06.26	03.07.26
Elektro Haus 87	21.04.26	30.07.26
Elektro Haus 88	31.07.26	05.11.26
Elektro Haus 89	06.11.26	22.02.27
HS Verlängerung Trockene Steigleitung und Schutzschränke H 87	07.05.26	21.05.26
HS Verlängerung Trockene Steigleitung und Schutzschränke H 88	22.05.26	05.06.26
HS Verlängerung Trockene Steigleitung und Schutzschränke H 89	08.06.26	19.06.26
Kontrolle der Lüftungsanlage Haus 87	07.05.26	13.05.26
Kontrolle der Lüftungsanlage Haus 88	08.06.26	12.06.26
Kontrolle der Lüftungsanlage Haus 87	06.07.26	10.07.26
Austausch Lüftungsgerät	07.09.26	08.09.26
Brandschottung Abbruch Dämmung im KG 87-89	21.04.26	22.04.26
Brandschottung/Rohbau Öffnungen ausmauern 87-89	23.04.26	27.04.26
Öffnungen im Treppenhaus verputzen	28.04.26	29.04.26
Brandschotts herstellen, Steigleitung im KG dämmen	28.04.26	12.05.26
Trockenbauarbeiten Haus 87	15.05.26	19.06.26
Trockenbauarbeiten Haus 88	22.06.26	24.07.26
Trockenbauarbeiten Haus 89	27.07.26	04.09.26
Metallbau. und Schlosserarbeiten Aufmaß Häuser 87-89	08.04.26	10.04.26
Metallbau. und Schlosserarbeiten Kontrolle Stahltüren Fluchtbalk...	08.04.26	14.04.26
Metallbau- und Schlosserarbeiten Haus 87 Austausch Türen	13.07.26	22.07.26
Metallbau- und Schlosserarbeiten Haus 88 Austausch Türen	23.07.26	05.08.26
Metallbau- und Schlosserarbeiten Haus 89 Austausch Türen	06.08.26	26.08.26
Metallbau- und Schlosser UK im Dach einbauen	14.07.26	16.07.26
TischlerWE-Türen Haus 89 Ebene 2 und 9	07.09.26	09.09.26
Tischler WE-Türen kontrollieren und nachrüsten	10.09.26	30.09.26
Dachdecker Haus 87-89 Aufmaß der Dachloberlichter	08.04.26	08.04.26
Dachdecker Haus 87-89 Einbau Dachoberlichter und mobile Seku...	07.07.26	13.07.26
Dachdecker - Einbau der Betonplatten 1 m Streifen	17.07.26	28.07.26
Maler Haus 87 - Anstrich Flure	27.07.26	04.09.26
Maler Haus 88 - Anstrich Flure	16.10.26	26.11.26
Maler Haus 89 - Anstrich Flure	02.02.27	16.03.27
Maler - Lackeren der Stahltüren Haus 87	23.07.26	07.08.26
Maler - Lackeren der Stahltüren Haus 88	10.08.26	25.08.26
Maler - Lackeren der Stahltüren Haus 89	27.08.26	11.09.26
Bodenleger - Estrich Haus 87	22.06.26	26.06.26
Bodenleger - Estrich Haus 88	27.07.26	31.07.26
Bodenleger - Estrich Haus 89	07.09.26	11.09.26
Bodenleger - PVC und Fußleisten Haus 87	07.09.26	25.09.26
Bodenleger - PVC und Fußleisten Haus 88	27.11.26	17.12.26
Bodenleger - PVC und Fußleisten Haus 89	17.03.27	08.04.27
Bauendreinigung Haus 87	28.09.26	29.09.26
Bauendreinigung Haus 88	18.12.26	21.12.26
Bauendreinigung Haus 89	09.04.27	12.04.27